

# SAINT GEORGE CUENTA PÚBLICA 2024

$2+2$

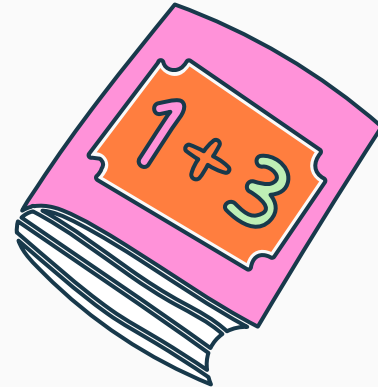
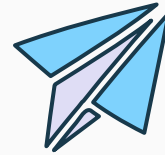

# RESUMEN CUENTA PÚBLICA 2024 <sup>1</sup> <sup>2</sup> <sup>3</sup>

SUBVENCIONES	INGRESOS	EGRESOS	SALDOS
GENERAL	\$1.968.609.384	\$1.982.860.862	\$-14.251.478
SEP	\$607.044.439	\$541.429.427	\$65.615.012
MANTENIMIENTO	\$17.178.329	\$21.609.223	\$-4.430.894

# RESUMEN CUENTA PÚBLICA 2024

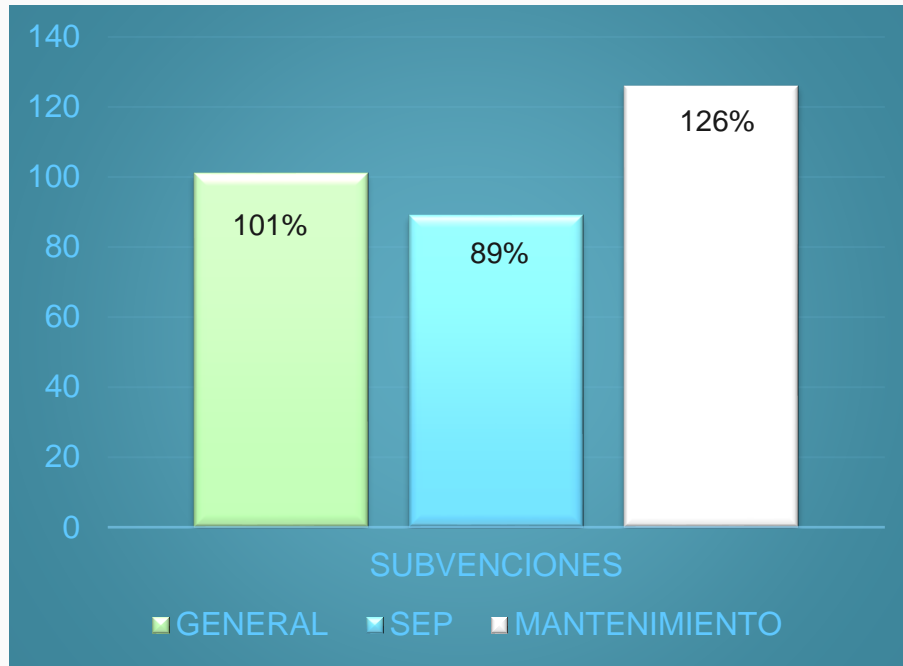

1  
2  
3

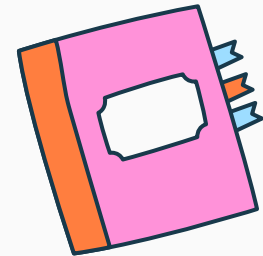

**SERVICIOS GENERALES  
\$45.908.897**

Contratación servicios de aseo y jardinería  
\$30.451.578  
Contratación servicios de seguridad  
\$2.275.610  
Contratación otros servicios externos  
\$13.181.709

**GASTOS EN EQUIPAMIENTO DE  
APOYO PEDAGÓGICO \$9.990**

Equipos informáticos y licencias \$9.990

**SERVICIOS BÁSICOS  
\$50.876.365**

Agua \$10.744.510  
Gas \$10.666.418  
Electricidad \$28.811.300  
Servicio de correspondencia \$6.700  
Otros gastos servicios externos  
\$647.437

**GASTOS EN RECURSOS DE  
APRENDIZAJE \$2.840.000**

Recursos audiovisuales y  
software educativo \$2.840.000

**SUBVENCIÓN  
GENERAL**

**GASTOS DE OPERACIÓN  
\$19.006.120**

Transporte escolar \$86.500  
Materiales de oficina \$5.549.178  
Alimentación \$662.280  
Insumos computacionales \$64.090  
Combustible y peajes \$385.833  
Materiales y útiles de aseo \$8.741.870  
Publicidad \$95.895  
Pasajes \$1.430.500  
Otros gastos de operación \$1.989.974

# LUXO

## ARRIENDO DE INMUEBLES \$366.324.430

Arriendo de local escolar  
\$366.324.430

## GASTOS EN CONSTRUCCIÓN Y MANTENCIÓN DE INFRAESTRUCTURA \$466.573

Mantenición y reparación  
de infraestructura \$466.573

## SUBVENCIÓN GENERAL

## GASTOS MANTENCIÓN Y REPARACIÓN DE BIENES MUEBLES \$2.323.839

Mantenición y reparación de  
bienes muebles \$1.298.588  
Repuestos, mantención y  
reparación de vehículos  
\$1.025.251

## GASTOS EN PERSONAL \$1.495.104.648

Remuneración \$1.398.313.840  
Bonos y aguinaldos \$36.959.403  
Indemnización y/o feriado  
proporcional \$58.741.043  
Otros gastos en personal  
\$1.090.362

# SUBVENCIÓN SEP

Uniformes y vestuario \$2,131,496  
Otros gastos alumnos  
\$10,063,834

**GASTOS EN ALUMNOS**  
\$47,201,376

Mantenimiento y reparación de  
infraestructura \$29,473,922  
Instalaciones eléctricas,  
iluminación y sistema de  
calefacción \$16,590,049

**GASTOS EN CONSTRUCCIÓN  
Y MANTENCIÓN DE  
INFRAESTRUCTURA**  
\$46,063,971

**GASTOS DE OPERACIÓN**  
\$30,421,678

Transporte escolar \$1,350,000  
Reproducción de documentos \$1,767,064  
Alimentación \$4,794,051  
Insumos computacionales \$11,188,579  
Combustibles y peajes \$120,000  
Pasajes \$100,000  
Otros gastos de operación \$11,101,984

**SERVICIOS BÁSICOS**  
\$9,025,381

Internet \$9,025,381

Equipos de fotografía y filmación  
\$5,497,029  
Equipos informáticos y licencias  
\$17,795,075  
Equipos de amplificación y sonido  
\$707,180

**GASTOS EN EQUIPAMIENTO  
Y APOYO PEDAGÓGICO**  
\$23,999,284

**GASTOS EN RECURSOS DE  
APRENDIZAJE** \$46,632,917

Implementos de laboratorio \$3,653,052  
Implementos deportivos \$3,874,690  
Instrumentos musicales y artísticos \$969,100  
Recursos audiovisuales y software educativo  
\$4,612,248  
Material y recursos didácticos \$29,281,230  
Bibliotecas, libros y revistas \$1,058,518  
Evaluación diagnóstica \$2,647,993  
Otros gastos en recursos de aprendizaje \$536,086

# SUBVENCIÓN SEP

## GASTOS MANTENCIÓN Y REPARACIÓN DE BIENES MUEBLES \$4.291.763

Mantención y reparación de bienes muebles \$121.385  
Mantención y reparación de equipos computacionales \$4.170.78

## ADQUISICIÓN DE BIENES MUEBLES E INMUEBLES \$8.240.020

Adquisición de mobiliario \$8.240.020

## GASTOS EN PERSONAL \$334.578.418

Remuneraciones \$307.687.051  
Indemnizaciones y/o feriado proporcional \$17.737.367  
Capacitaciones \$9.154.000

# OTRAS SUBVENCIONES

## MANTENIMIENTO



**\$21.609.223**

Gastos en mantención y  
construcción de  
infraestructura  
Gastos mantención y  
reparación de bienes  
muebles



$1 + 3$



MUCHAS  
GRACIAS!





**CUENTA PUBLICA  
AÑO 2024**

**JUAN J. INOSTROZA BELLO**

**DIRECTOR**



La Cuenta Pública, es un documento que el Director del Colegio presenta a la comunidad escolar y a sus organizaciones respecto a la gestión educativa.

Se da cumplimiento de acuerdo a la Superintendencia de Educación Escolar Circular N° 1 VERSIÓN 4



# TABLA

**SALUDO BIENVENIDA:**

**1.-DIRECCIÓN:** Fundamentos.  
Visión General.

**.2-FINANZAS :** Subvención General.  
Recursos SEP.

**3.-U.T.P.:** Aspectos Técnicos Pedagógicos.  
Proyecto Mejoramiento Educativo.

**4.- INSPECTOR GENERAL:** Convivencia Escolar.

# “ Con Visión de Futuro”

Visión

IDEAS DE FUERZA



**1.-Reconoce al otro como un legitimo otro.**

**2.-Reconocida por su excelencia académica.**

**3.-Propicia espacios para formar personas con principios, valores,espíritu crítico y creador, capaces de construir una sociedad que viva en armonía con su entorno, en pos de una vida saludable y con una sólida visión de futuro.**

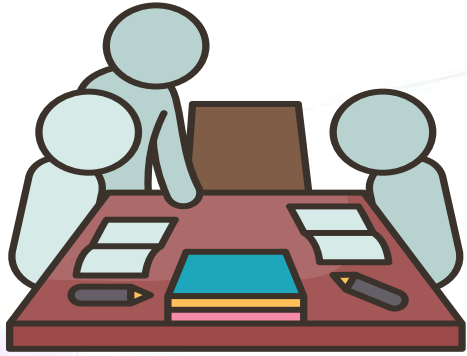

# Misión

## IDEAS DE FUERZA

- 1.-Sólida formación integral, impregnados de valores humanistas.**
- 2.-Capaces de cumplir con sus deberes y de ejercer sus derechos.**
- 3.-Con espíritu creativo y emprendedor, capaces de poder insertarse exitosamente en la educación superior y en el mundo laboral”.**

# LEMA: “ Con visión de futuro”

## SELLOS:

a) Un colegio optimista en el aprendizaje, disciplinado  
con trabajo en equipo y Visión de Futuro.

---

b) Un colegio de vida saludable, ecológico, con conciencia social, reconociendo al otro como un legítimo otro:

Seis Pilares: Nuestro **“CHRRIS.”**

Compromiso-Honestidad-Respeto  
Responsabilidad- Inclusión - Solidaridad

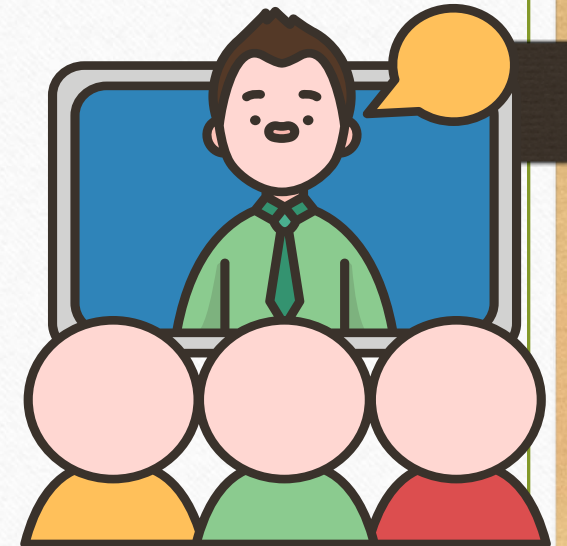

# I Matrícula: 2024

META: 1224 estudiantes, como promedio:

CURSO	MATRÍCULA INICIAL	ALTAS	BAJAS	MATRÍCULA FINAL
PREBASICA	146	18	19	145
BASICA	705	26	21	710
MEDIA	362	15	14	363
<b>TOTAL</b>	<b>1213</b>	<b>59</b>	<b>54</b>	<b>1218</b>

**META 1234.** RESULTADO ANUAL **1218** CONCLUSIÓN 1% de cupos matrícula corresponden al nivel de prekínder.



## MATRICULA HISTORICA

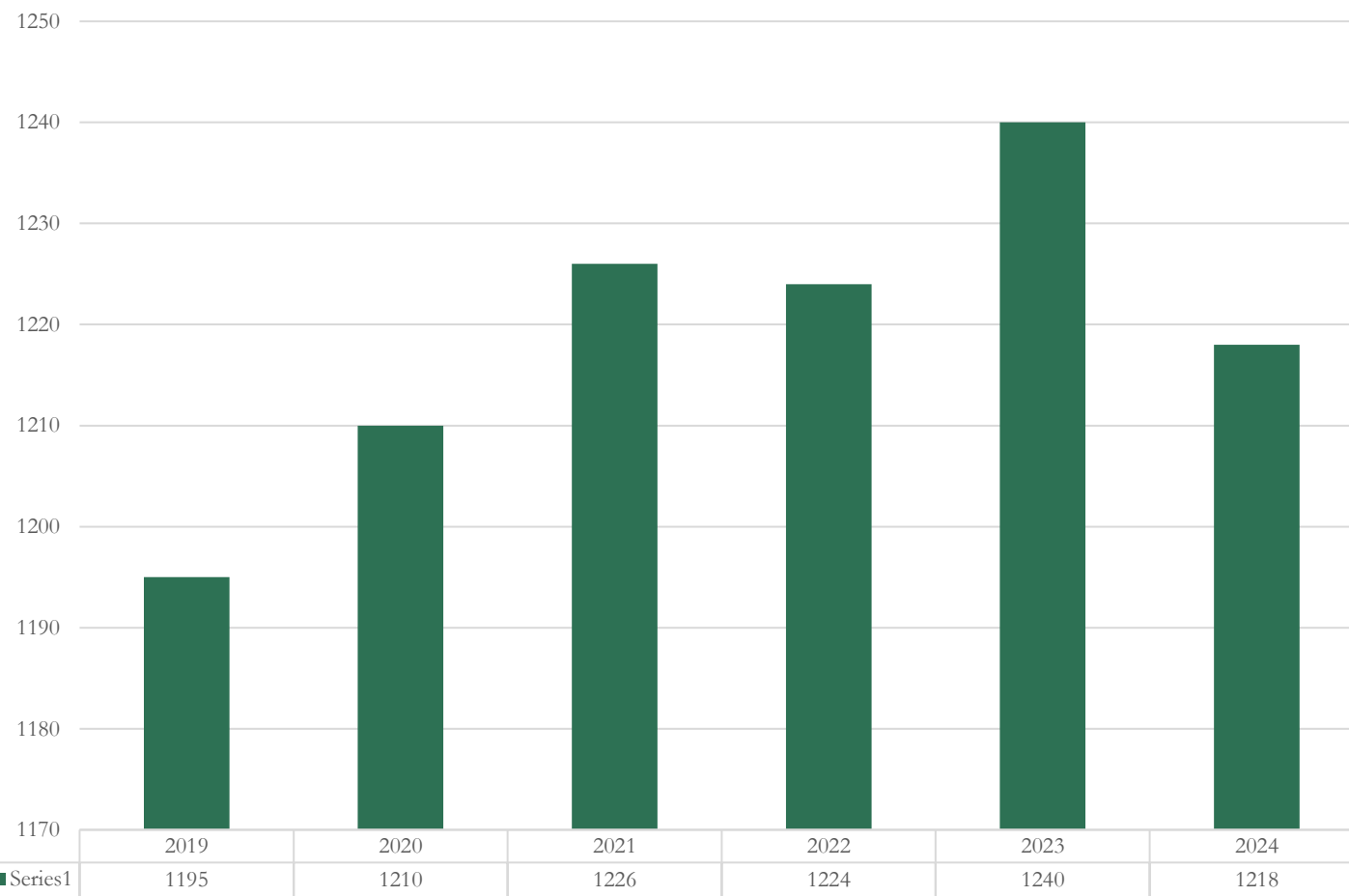

## II Trayectoria Escolar: Continuidad Intra ciclo

Se refiere a la continuidad en nuestra casa de estudios:

### a) Pre Kínder a Kínder

META: 83%. RESULTADO ANUAL: 89%. CONCLUSIÓN: 7% sobre la meta.

---

### b) 1º a 4º básico

META: 83%. RESULTADO ANUAL: 83%. CONCLUSIÓN: 0% sobre la meta.

c) 5º a 8º básico META: 83%. RESULTADO ANUAL: 87%. CONCLUSIÓN: 4% sobre la meta.

### d) Iº a IVº medio.

META: 83%. RESULTADO ANUAL: 95%. CONCLUSIÓN: 12% sobre la meta.

### **III Trayectoria Escolar: Continuidad Inter ciclo.**

---

Se refiere a la continuidad en nuestra casa de estudios:

**a) kínder a 1º básico**

META: 90%. RESULTADO ANUAL: 94%. CONCLUSIÓN: 4% sobre la meta.

**b) 8º a 1º medio**

META: 90% RESULTADO ANUAL: 89%. CONCLUSIÓN: 1% bajo la meta

FECHA	ACTIVIDADES DESTACADAS
13/03	DIA DEL CIBERACOSO
05/04	DIA NACIONAL DE LA EDUC. FISICA
9/04	ACTO DE EXCELENCIA ACADÉMICA
24/04	DIA DEL LIBRO
25/04	DIA DE LA CONV. ESCOLAR
30/04	ACTO DIA DEL CARABINERO
06/05	DIA DE LA MADRE
10/05	ACTO Y CELEBRACIÓN DIA DEL ESTUDIANTE
13-17/05	SEMANA DE LA EDUCACIÓN ARTÍSTICA
17/05	DIA INTERN. CONTRA LA DISCRIMINACIÓN
22/05	DIA NACIONAL DE LA MEMORIA Y DESASTRES NATURALES
27-31/05	SEMANA DE LA SEGURIDAD
10/06	DIA INTERNACIONAL DEL MEDIO AMBIENTE/ DIA DEL ARBOL
14/08	ACTIVIDAD SOBRE LOS DERECHOS DEL NIÑO Y LA NIÑA (F. CIUDADANA)
11/9	ANIVERSARIO DEL COLEGIO
13/9	ACTIVIDADES DE FIESTAS PATRIAS
1/10	DIA DEL ASISTENTE EDUCACIONAL/ ACTO
7/11	ENCUENTRO DE 2 MUNDOS DIA DE LA RAZA(F. CIUDADANA)
16/11	ACTO DEL DIA DEL PROFESOR
28 AL 30	ENGLISH WEEK
29/10	CEREMONIA YA SE LEER PRIMER CICLO BÁSICO
18/11	DIA DEL APODERADO
NOV-DIC	CEREMONIAS DE TÉRMINO DE AÑO
DIC	PREMIACIONES ACLE

#### IV ACTIVIDADES DESTACADAS SEGÚN CRONOGRAMA

N°	FECHA	ENTIDAD	TEMÁTICA	BENEFICIARIOS
1	08/03/2024	Prevencionista	Uso de extintores	Directivos  Docentes  Asistente
2	15/03/2024	Prevencionista	Protocolo psicosocial	docentes
4	15/03/2024	Prevencionista	Protocolo psicosocial	Docentes  Asistentes
5	22/03/2024	Prevencionista	PISE	Asistentes
6	31/05/2024	DEPROB	Desarrollo de capacidades directivas y Tec. Pedagógicas	Directivos
7	18-19/06	CECAL	Ley Karin 21643	Directivos y E. convivencia
8	2° Semestre	FUNDACIÓN SAN RAFAEL.	LEY 21545	ASISTENTE, DOCENTES Y DIRECTIVOS
9	MARZO  DICIEMBRE	DEPROB	NORMATIVAS TRABAJO EN RED	DIRECTIVO
10	20 OCTUBRE	SUPERINTENDENCIA	CONVIVENCIA EDUCATIVA	INSPECTORA GRAL  ENCARGADA CONVIVENCIA

## V Capacitaciones a funcionarios

CURSO	APROBADOS		REPROBADOS		PENDIENTES	
	N.º	%	N.º	%	N.º	%
1º CICLO	358	100%	-	-	-	-
2º CICLO.	352	100%	-	-	-	-
<b>SUBTOTAL</b>	<b>710</b>	<b>100%</b>	<b>-</b>	<b>-</b>	<b>-</b>	<b>-</b>
ED. MED	362	100%	-	-	-	-

CURSO	1,0 a 3,9		4,0 a 4,9		5,0 a 5,9		6,0 a 7,0	
	N.	%	N.º	%	Nº	%	Nº	%
1º CICLO	0	0	45	1	294	8	3817	91
2º CICLO.	1	0.02	174	4	779	21	2786	75
<b>SUBTOTAL</b>	<b>1</b>	<b>0.02</b>	<b>223</b>	<b>1.8</b>	<b>1073</b>	<b>14</b>	<b>6603</b>	<b>84</b>
ED. MED	27	2	252	8	232	7	2656	83
<b>SUBTOTAL</b>	<b>27</b>	<b>2</b>	<b>252</b>	<b>8</b>	<b>232</b>	<b>7</b>	<b>2656</b>	<b>83</b>
<b>TOTALES</b>	<b>28</b>	<b>0.3%</b>	<b>475</b>	<b>3.2%</b>	<b>1305</b>	<b>12%</b>	<b>9259</b>	<b>84%</b>

## VI Rendimiento Académico: Situación académica

**RESULTADO ANUAL:**  
100%.

**b) Calidad de la nota:**



## METAS Y RESULTADOS DE APRENDIZAJES



AÑO	1º CICLO	2º CICLO	ED. MEDIA
2020	100%	100%	100%
2021	100%	100%	100%
2022	100%	100%	100%
2023	100%	100%	98.8%
2024	100%	100%	100%

AÑO 2011: 71	AÑO 2012: 74
AÑO 2013: 42	AÑO 2014: 73
AÑO 2015: 42	AÑO 2016: 25
AÑO 2017: 18	AÑO 2018: 23
AÑO 2019: 16	AÑO 2020: 0
AÑO 2021: 0	AÑO 2022: 0
AÑO 2023: 2	AÑO 2024: 0

- MÓNITOREO DE ESTUDIANTE – DURANTE EL PERIODO ANUAL 2024.
- DERIVACIÓN A PSICÓLOGO, ED. DIFERENCIAL, EQUIPO CONVIVENCIA ESCOLAR.

MATRÍCULA	PROMOVIDOS	REPITENTES
1218	1218	0
100%	100%	0%

NT1 –NT2

Primer Ciclo

Segundo Ciclo

Ed. Media



# Colegio Saint George

## CALIDAD DE LA NOTA DE COLEGIO (1° A IV° MEDIO)

CURSO	1,0 a 3,9		4,0 a 4,9		5,0 a 5,9		6,0 a 7,0	
	Nº	%	Nº	%	Nº	%	Nº	%
ED. BAS.								
1°CICLO	0	0	45	1	294	8	3817	91
2°CICLO	1	0.02	174	4	779	21	2786	75
<b>SUBTOTAL</b>	<b>1</b>	<b>0.02</b>	<b>223</b>	<b>1.8</b>	<b>1073</b>	<b>14</b>	<b>6603</b>	<b>84</b>
ED. MED								
<b>SUBTOTAL</b>	<b>27</b>	<b>2</b>	<b>252</b>	<b>8</b>	<b>232</b>	<b>7</b>	<b>2656</b>	<b>83</b>
<b>TOTALES</b>	<b>28</b>	<b>0.3%</b>	<b>475</b>	<b>3.2%</b>	<b>1305</b>	<b>12%</b>	<b>9259</b>	<b>84%</b>



### DE QUÉ SE TRATA LA NUEVA PRIORIZACIÓN CURRICULAR 2023-2025

TEXTOS ESCOLARES 2023

1. PROCESO DE REUTILIZACIÓN.





## VII RESULTADOS SIMCE 2023:

CURSOS	META COLEGIO	RESULTADO NACIONAL	RESULTADO AÑO ANTERIOR	RESULTADO ACTUAL
4° Básico	280	275	274	288
II Medios	280	260	255	265

**Puntaje Simce 2023:**

CURSOS	META COLEGIO	RESULTADO ANTERIOR	RESULTADO ACTUAL
4 ° básico	85%	84%	85%
II medio	85%	74%	71%

**Resultados IDPS 2023.-**

Prueba	Estudiantes que rinden	Rangos alcanzados	Porcentaje de alumnos	Nº estudiantes en el rango	Promedio
Competencia lectora	94	550-799	52,09 %	49	573
Competencia Matemática 1	92	450 - 599	63,04%	58	570
Historia y ciencias sociales	43	350 - 499	65,11%	28	426
Ciencias	74	400 - 599	71,62%	53	466

## Resultados de PAES. 2024

CURSO	N° ESTUDIANTES	AL TÉRMINO DEL AÑO 2024			
		INSUFICIENTE	INSUFICIENTE	ELEMENTAL	ADECUADO
ED. BAS.					
2°	15	10	6	11	27
3°	5	3	3	7	13
4°	3	0	3	7	10
SUBTOTAL	23	13	12	25	50
ED. MED	0	0	0	0	0
SUBTOTAL	0	0	0	0	0
TOTALES	<b>23</b>	<b>13</b>	<b>12</b>	<b>25</b>	<b>50</b>

### VIII Programa Restitución de Saberes:

NIVELES	TOTAL
ED. BASICA	76%
ED. BÁSICA	61%
E. MEDIA	54%
<b>COLEGIO</b>	<b>64%</b>

### IX ASISTENCIA A REUNIONES DE APODERADOS 2024 Meta 85%

CURSO	NÚMERO
ED. PARV	2
SUBTOTAL	2
ED. BAS.	112
SUBTOTAL	112
ED. MED	20
SUBTOTAL	20
<b>TOTALES</b>	<b>134</b>

CURSO	NÚMERO
ED. PARV	
SUBTOTAL	
ED. BAS.	761
SUBTOTAL	
ED. MED	303
SUBTOTAL	
<b>TOTALES</b>	<b>1064</b>

### Estadística de Accidentes Escolares.

META: 6% RESULTADO ANUAL: 4%. CONCLUSIÓN: Se registra disminución de un 19%.

## ATENCIONES CONVIVENCIA

CURSO	MOTIVO	NOMBRE DEL TALLER	N° BENEFICIARIOS
ED. PARV	Respeto entre pares.	Taller valórico “El respeto”	90
	Favorecer la participación de la comunidad educativa.	Cuenta cuentos	170
	Orientación en torno a la vocación estudiantil.	Plan vocacional	180
	Prevención	Sexualidad y violencia en el pololeo.	90
	Estilos de aprendizaje	Estilos de aprendizaje	135
TOTALES			

## Talleres y/o actividades realizadas.

- Estudiantes

<b>CURSO</b>	<b>MOTIVO</b>	<b>NOMBRE DEL TALLER</b>	<b>Nº BENEFICIARIOS</b>
ED. PARV	Escuela para padres.	Taller habilidades parentales	45
	Escuela para padres.	Taller socioemocional	60
ED. BAS.	Escuela para padres.	IDPS, actividad socioemocional.	20
	Crianza positiva	Control parental	15
	Concientizar sobre las etapas del ciclo vital.	Ciclo vital y desarrollo psicosocial.	60 apoderados
	Prevención	Ley de Responsabilidad Penal Adolescente.	60 apoderados
	Dar lineamientos sobre las habilidades parentales de nuestros/as apoderados/as.	Charla sobre control parental.	250
ED. MED	Prevención del consumo de drogas.	SENDA Previene	30

- **Apoderados**

## CALENDARIO ESCOLAR 2024

### RESOLUCIÓN EXENTA 1533 DEL 14/12/2023

**Artículo 2º:** Año escolar 2024: viernes 01 de marzo al 31 de diciembre

**CUMPLIDO EN SU 100%**

**Artículo 3º (4º):** El año escolar 2024 comprenderá las siguientes etapas:  
Consejo Evaluación: Gestión Curricular y situaciones de repitencias por situaciones limítrofes.

ACTIVIDAD	TIEMPO	FECHAS
Ingreso de docentes		viernes 01 de marzo
Organización y Planificación curricular	02 días	Viernes 01 y lunes 04
Ingreso estudiantes		Viernes 05 de marzo
Semana de Reencuentro Educativo	5 días	Martes 05 al 08 marzo
Término de clases Primer Semestre		Martes 18 de junio
Consejo de Eval. y Plan. del 2do Semestre	02 días	Miércoles 19 y viernes 21 junio
Receso de Invierno	2 semanas	Lunes 24 de junio al viernes 05 de julio
Inicio de clases Segundo Semestre		Lunes 08 de julio
Término de clases 2º Semestre		Martes 05 de diciembre
Consejo de Evaluación 2º Semestre		Viernes 06 de diciembre

# PROYECTOS COLEGIO 2024

- PROYECTO BIG TABLET HASTA 6 BÁSICO.
- PROYECTO REACONDICIONAMIENTO GIMNASIO TECHO- PISO.
- PROYECTO MOBILIARIO EN SALAS DE CLASES. 2 BÁSICO.
- PROYECTO CALEFACCIÓN CENTRAL
- PROYECTO ADECUACIÓN DE ESPACIOS EN PATIOS.
- PROYECTOS RECREOS ENTRETENIDOS.
- BIENVENIDA AÑO ESCOLAR.
- MOTIVACIÓN Y ASISTENCIA.
- PROYECTO DIA DEL ESTUDIANTE.
- PROYECTO APADRINAMIENTO.
- FERIA DE LA SALUD MENTAL.
- PROYECTO ESCUELA PARA PADRES Y APODERADOS.
- IDENTIFICADORES DE LA SANA CONVIVENCIA ESPACIOS COMUNES. SALAS- CASINO, ETC.



# Líneas de acción y compromisos futuros. Estrategias desarrolladas para mejorar los resultados 2024

PROYECTO  
MATRÍCULA

ADECO

ENCUENTRO  
Familia-Colegio-Familia  
(Rol del Apoderado)

DESARROLLO INTEGRAL  
“ Sellos deportivos-culturales”

PROYECTO  
ASISTENCIA

# CAMINATAS PEDAGÓGICAS "UN ENCUENTRO PROFESIONAL"

RECUPERACIÓN DE  
SABERES

"Mentoría en  
Matemática"  
Prof. Fco. Saavedra

Proyecto de  
Transición

"HAGAMOS HABLAR A LAS LETRAS"  
1° a 4° BÁSICO  
1°, 2° LEER  
3° LECTURA COMPRESIVA  
4° DESARROLLO HABILIDADES SIMCE

"Las Ciencias en el  
Mundo de Hoy"  
Prof. Denise Ruiz Faure

1.-CONCIENCIA FONOLÓGICA  
2.-DECODIFICACIÓN  
3.-FLUIDEZ

SEMINARIO



## ESTRATEGIAS METODOLÓGICAS 2024





# Ley SEP

# PME PLAN DE MEJORAMIENTO

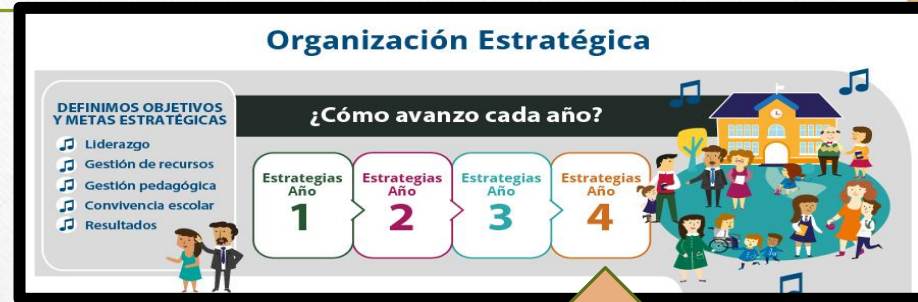

NUESTRO ESTABLECIMIENTO 2024.

## ACCIONES 2024 100% DE EJECUCIÓN.

**LIDERAZGO**

Actividades asociadas a proyectos por áreas.

Mejoramientos de áreas comunes.

Establecer mecanismos y espacios de entrega de la información.

**PEDAGÓGICO**

Actividades asociadas a trabajo pedagógico con docentes.

Acompañamientos pedagógicos.

Talleres, charlas, jornadas de análisis y reflexión.

Capacitación docente por medio de plataforma digital- en aspectos curriculares.

**CONVIVENCIA**

Proyectos asociados a Planificación anual.

Plan de gestión de convivencia.

Talleres socioemocional – docentes – asistentes – apoderados y estudiantes.



# Colegio Saint George

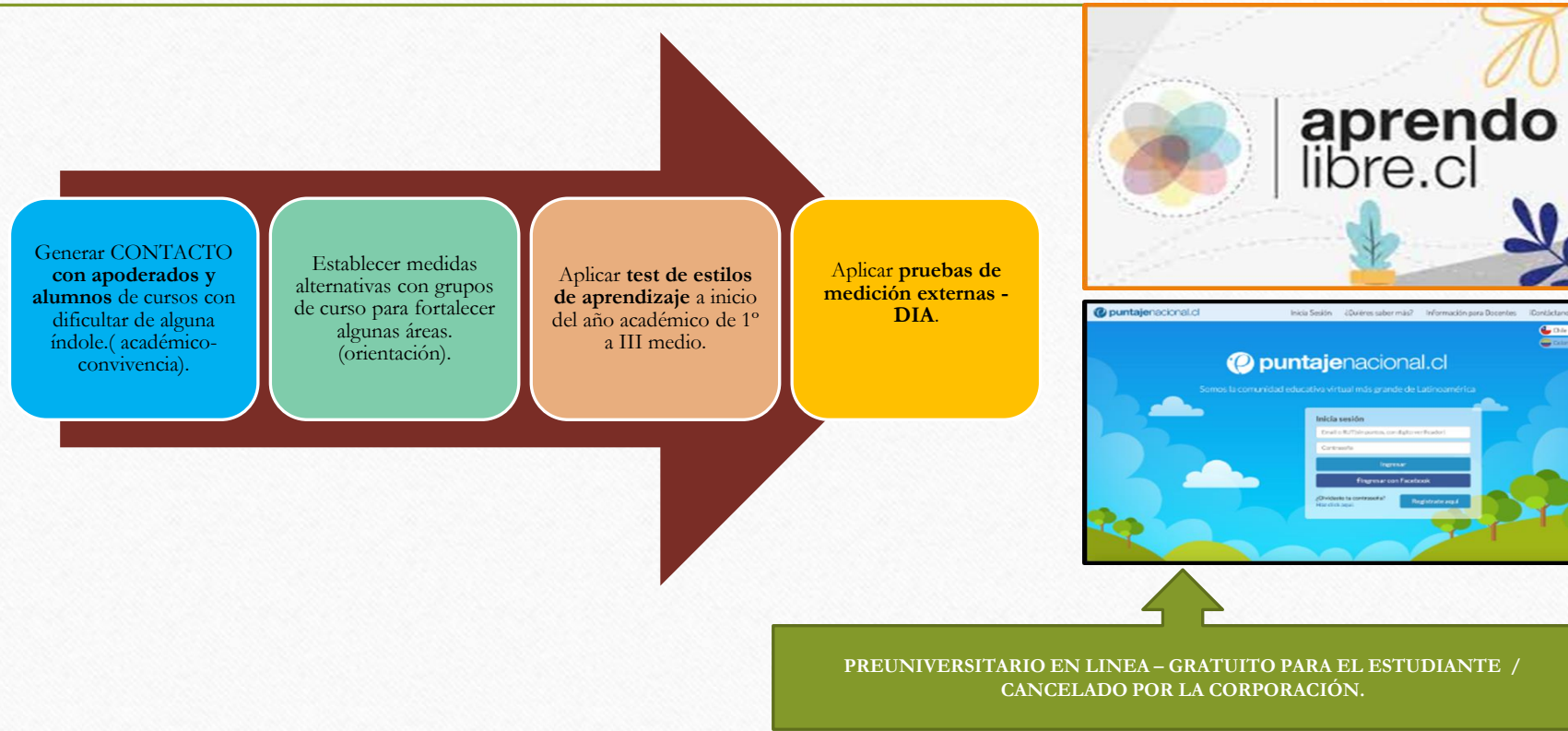
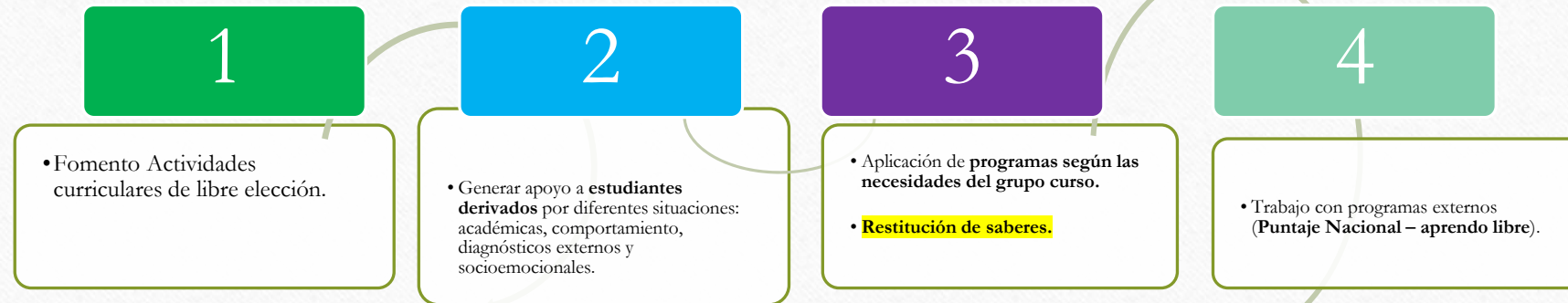



## PLANES TRABAJADOS

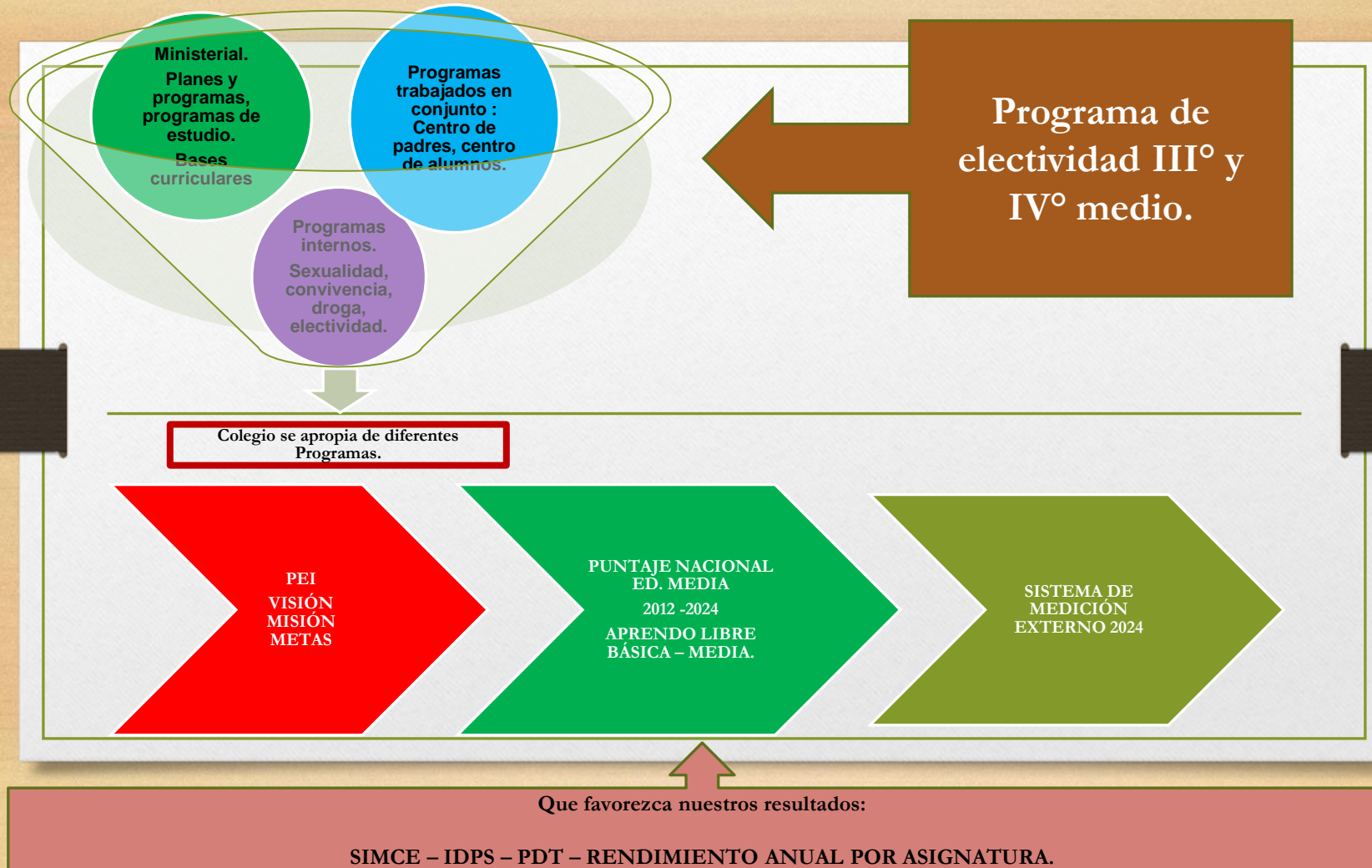



## RECURSOS Y HERRAMIENTAS UTILIZADAS EN PERIODO 2024



Textos escolares en formato físico o digital.

Correos institucionales y por docente de asignatura.

Classroom – uso opcional de docentes de asignatura.

Puntaje nacional – aprendo libre.

Cada profesor jefe y de asignatura hará uso del horario de atención de apoderados/estudiantes para consultorías.

Reunión de padres y/o apoderados para orientar procesos administrativos, pedagógicos, etc.

**OTROS  
PROCESOS Y  
MECANISMOS A  
REALIZAR.**



**SEGUIMIENTO UTP, APOYO  
DIFERENCIAL Y PSICOSOCIAL A  
ESTUDIANTES.**



## PME PLAN DE MEJORAMIENTO

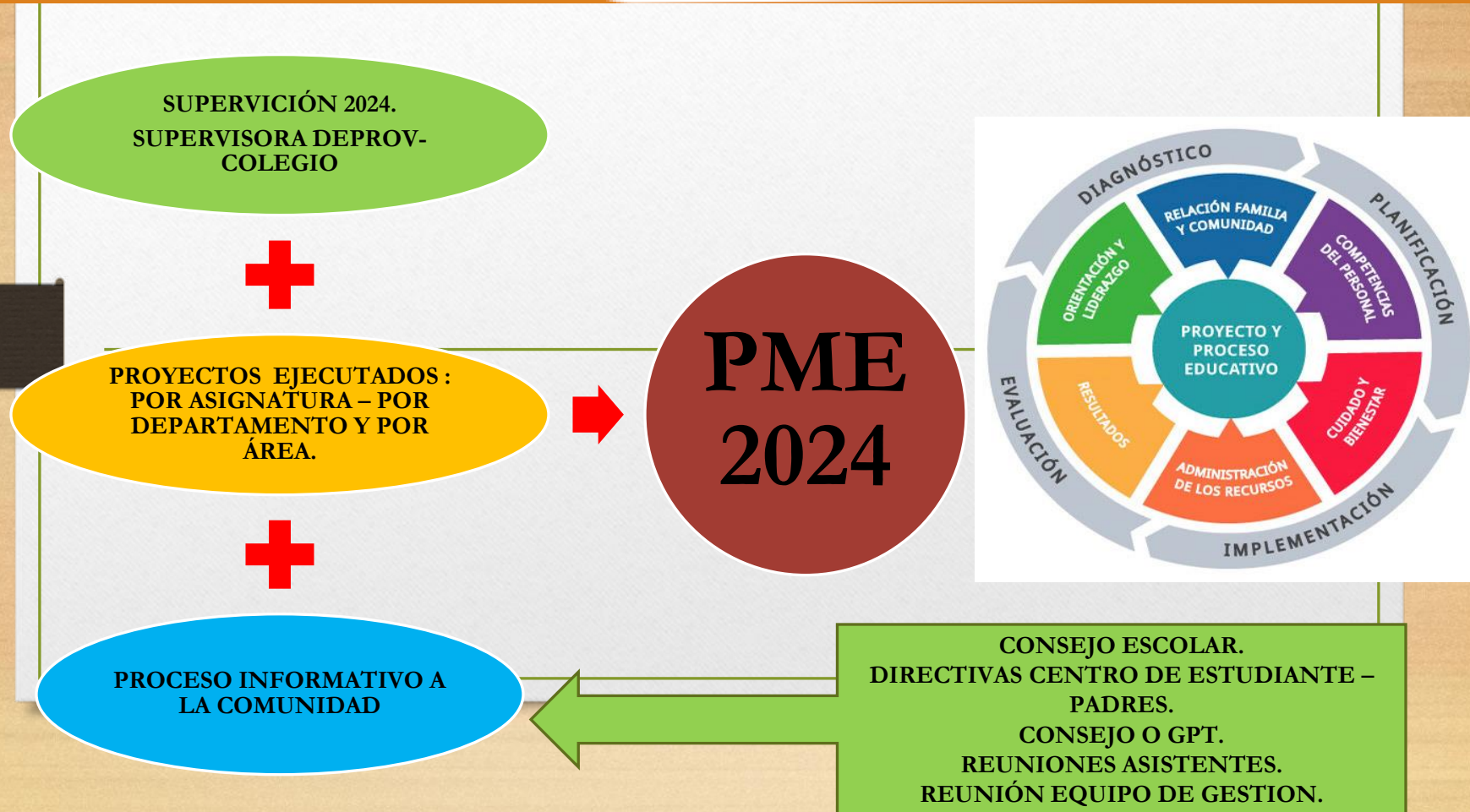



# DOCUMENTOS DE NUESTRO COLEGIO

NUESTRO REGLAMENTO INTERNO CONTIENE LOS SIGUIENTES  
PARTES

## RICE

- I.- PROYECTO EDUCATIVO INSTITUCIONAL.
- II.- ACUERDO DE CONVIVENCIA ESCOLAR.
- III.-REGLAMENTO DE EVALUACIÓN.
- IV.-REGLAMENTO INTERNO DE ORDEN, HIGIENE Y SEGURIDAD.

# DECRETO DE EVALUACIÓN, CALIFICACIÓN Y PROMOCIÓN

A PARTIR DEL AÑO 2020 EL DECRETO DE  
EVALUACIÓN PARA TODOS LOS NIVELES DE  
ESCOLARIDAD DEL ESTABLECIMIENTO ES:  
DECRETO N° 67 DE 2018.

# **DECRETOS: BASES CURRICULARES Y PROGRAMAS DE ESTUDIO**

## **1-. EDUCACION PARVULARIA:**

**BASES CURRICULARES: D. N° 289/2002**

## **2-. EDUCACION GENERAL BASICA:**

**1° A 6° a) BASES CURRICULARES D. N°439 Y 433/2012**

**b) PROGRAMA DE ESTUDIO: D. N° 2960/2012**

**Planes y programas propios de Ingles de 1° A 4° BASICO A TRAVES DE Resolución Exenta 2798 de 16 del 12 2004.**

**b) 7° a 8° :**

**a) BASES CURRICULARES : D. N° 614/2013 Y 369/2015.**

**b) PROGRAMAS DE ESTUDIO : D. N° 628/2016.**

# DECRETOS: BASES CURRICULARES Y PROGRAMAS DE ESTUDIO

## 1-. ENSEÑANZA MEDIA:

I MARCO CURRICULAR: 614/2013.

II MEDIO : a) D. N° 254/2009 y 220 /1998.

b) PROGRAMA DE ESTUDIOS: D. N° 1358/2011 77/1999 Y 83 /2000.

III III° Y IV° MEDIO: a) MARCO CURRICULAR : 254/2009 Y 220/1998.

b) PROGRAMA DE ESTUDIO D. N° 1147/2015 Y 27/2001

Y SUS

MODIFICACIONES N° 102/2002.

C) FORMACION DIFERENCIADA.

MARCO CURRICULAR : D N° 220/1998

PROGRAMAS DE ESTUDIO : D. N° 128/2001 344/2002

169/2003 626/2003

1122/2005

En los Programas de estudio de Formación Diferenciada se aprueban Planes a través de la Resolución Exenta N° 0124 del 28/01/2015 y Resolución Exenta N° 0967 del 16/05/2016.

## RESUMEN PLAN DE ESTUDIO

1° a 4° Básico		5° a 8° Básico	
Plan común Res.Ex. N° 2798 (Inglés)	36	Plan común	34
L. Disposición (T. matemática)	2	L. Disposición (T. deportivo y T. Inglés)	4
<b>Total</b>	<b>38</b>	<b>Total</b>	<b>38</b>

I - II Medio		III Medio		IV Medio	
Plan común	36	Plan común	27	Plan común	27
L. Disposición (T. P.S.U. /T. Inglés. / T. Deportivo)	6	Electivo	9	Electivo	9
		L. Disposición (Mat./ Leng / PSU Cs e Hist)	6	L. Disposición (. Mat./ Leng/ PSU Cs: y Hist)	6
<b>Total</b>	<b>42</b>	<b>Total</b>	<b>42</b>	<b>Total</b>	<b>42</b>

## INFRAESTRUCTURA

El establecimiento posee una infraestructura acorde a los requerimientos necesarios y todas sus dependencias están en excelente condiciones, por tanto, operativas.

La infraestructura esta en excelente condiciones, con salas cómodas, calefaccionadas, equipadas e iluminadas, amplios patios y seguros.

La infraestructura del establecimiento es sólida, con calefacción central, construida de hormigón, por lo que otorga a sus miembros seguridad.

Las dependencias son:

- 28 Aulas.
- 02 Salas de Computación.
- 01 Sala de Reuniones
- 01 Laboratorio de Ciencias.
- 01 Sala de Taller.
- 01 Sala de Profesores.
- 01 Biblioteca o CRA.
- 01 Gimnasio.
- 04 Patios (01 Prebásica-02Básica y 01 Educación Media).
- 01 Multicancha.
- 01 Comedor para Alumnos.
- 01 Comedor para Profesores.
- 01 Bodega.
- 01 Taller.
- 01 Sala de radio difusión interna.

-Baños:

02 Baños: uno de damas y otro para varones de E. Media.

02 Baños: uno de damas y otro para varones de 5° a 8° E. Básica.

02 Baños: uno de damas y otro para varones de 1° a 4° E. Básica.

01 Baños: para alumnos con capacidades diferentes.

03 Baños para profesores.

01 Baño para Asistentes Educativos

- Oficinas:

01 Dirección.

01 Subdirección.

01 Inspector General.

01 Jefe Unidad Técnico Pedagógica.

01 Coordinadoras de ciclo.

01 Encargada de Convivencia Escolar

01 Psicólogo Media

01 Psicóloga Básica

01 Asistente Social

01 Educadora Diferencial.

01 Secretaria.

01 Enfermería

01 Inspectoría.

01 Digitación.

01 Central de Apuntes.

01 Bodega de Archivo.

02 Bodegas tecnológica.

02 Bodegas Deportivas.





PEI

VISIÓN

MISIÓN

SELLOS

PILARES

SEP - PME

## **CUENTA PUBLICA 2024 "COLEGIO SAINT GEORGE"**



**ASPECTOS GENERALES UNIDAD TÉCNICA  
PEDAGÓGICA.**

**CARMEN ROSARIO CHOUQUER VILLIVARES.**





## METAS Y RESULTADOS DE APRENDIZAJES



AÑO	1º CICLO	2º CICLO	ED. MEDIA
2020	100%	100%	100%
2021	100%	100%	100%
2022	100%	100%	100%
2023	100%	100%	98.8%
2024	100%	100%	100%

<b>AÑO 2011: 71</b>	<b>AÑO 2012: 74</b>
<b>AÑO 2013: 42</b>	<b>AÑO 2014: 73</b>
<b>AÑO 2015: 42</b>	<b>AÑO 2016: 25</b>
<b>AÑO 2017: 18</b>	<b>AÑO 2018: 23</b>
<b>AÑO 2019: 16</b>	<b>AÑO 2020: 0</b>
<b>AÑO 2021: 0</b>	<b>AÑO 2022: 0</b>
<b>AÑO 2023: 2</b>	<b>AÑO 2024: 0</b>

- MÓNITOREO DE ESTUDIANTE – DURANTE EL PERIODO ANUAL 2024.
- DERIVACIÓN A PSICÓLOGO, ED. DIFERENCIAL, EQUIPO CONVIVENCIA ESCOLAR.

MATRÍCULA	PROMOVIDOS	REPITENTES
1218	1218	0
100%	100%	0%

NT1 –NT2

Primer Ciclo

Segundo Ciclo

Ed. Media



# Colegio Saint George

## CALIDAD DE LA NOTA DE COLEGIO (1° A IV° MEDIO)

CURSO	1,0 a 3,9		4,0 a 4,9		5,0 a 5,9		6,0 a 7,0	
	Nº	%	Nº	%	Nº	%	Nº	%
ED. BAS.								
1°CICLO	0	0	45	1	294	8	3817	91
2°CICLO.	1	0.02	174	4	779	21	2786	75
SUBTOTAL	1	0.02	223	1.8	1073	14	6603	84
ED. MED								
SUBTOTAL	27	2	252	8	232	7	2656	83
<b>TOTALES</b>	<b>28</b>	<b>0.3%</b>	<b>475</b>	<b>3.2%</b>	<b>1305</b>	<b>12%</b>	<b>9259</b>	<b>84%</b>

NT1 –NT2

Primer Ciclo

Segundo Ciclo

Ed. Media



DE QUÉ SE TRATA LA NUEVA  
**PRIORIZACIÓN CURRICULAR**  
2023-2025

TEXTOS ESCOLARES 2023

1. PROCESO DE REUTILIZACIÓN.





## ESTRATEGIAS METODOLÓGICAS 2024

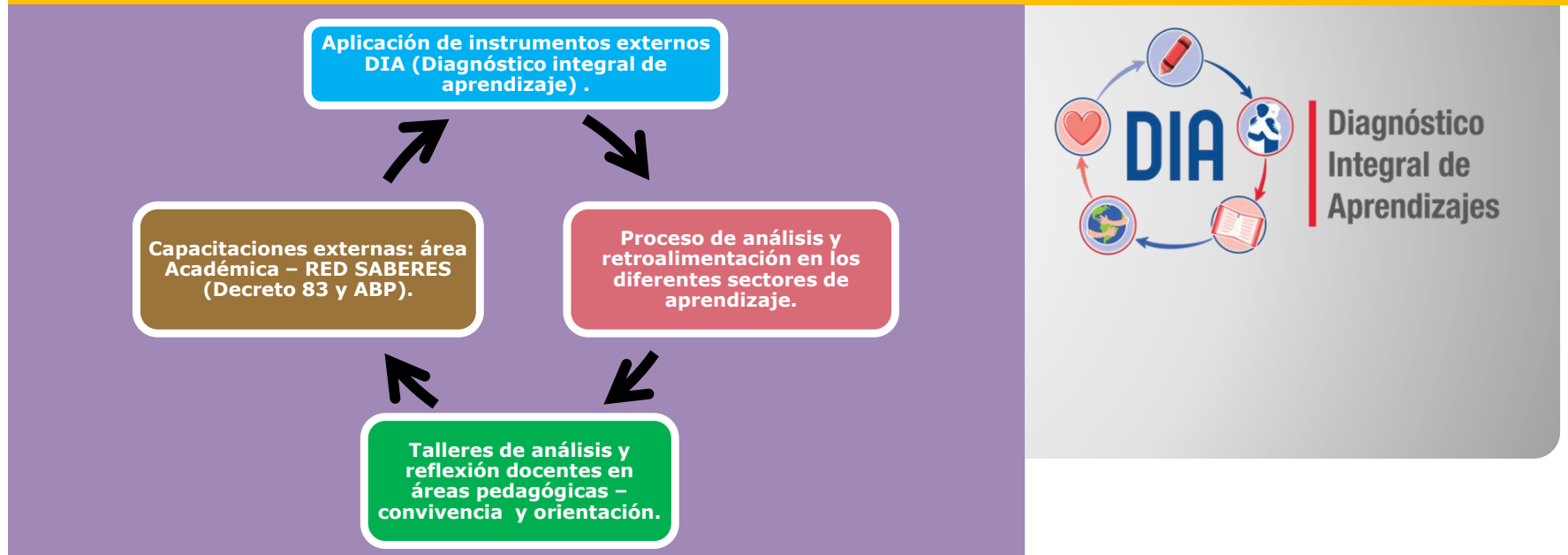

### PROYECTOS COLEGIO 2024.

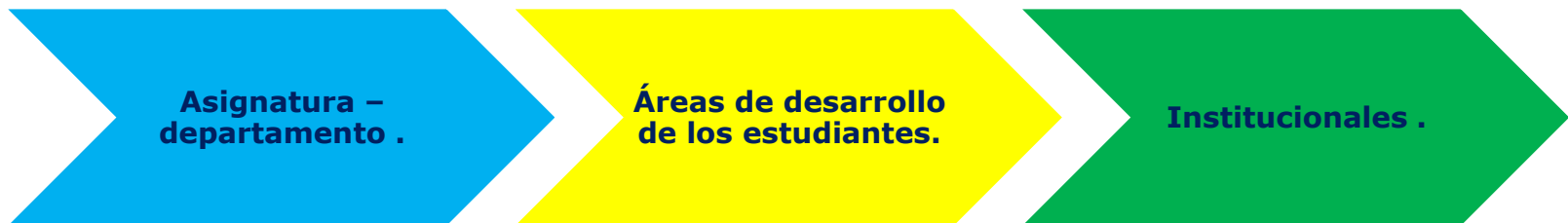



# Colegio Saint George

1

- Fomento Actividades curriculares de libre elección.

2

- Generar apoyo a **estudiantes derivados** por diferentes situaciones: académicas, comportamiento, diagnósticos externos y socioemocionales.

3

- Aplicación de **programas según las necesidades del grupo curso.**
- **Restitución de saberes.**

4

- Trabajo con programas externos (**Puntaje Nacional – aprendo libre**).

Generar **CONTACTO con apoderados y alumnos** de cursos con dificultad de alguna índole. (académico-convivencia).

Establecer medidas alternativas con grupos de curso para fortalecer algunas áreas. (orientación).

Aplicar **test de estilos de aprendizaje** a inicio del año académico de 1º a III medio.

Aplicar **pruebas de medición externas - DIA.**



**PREUNIVERSITARIO EN LINEA – GRATUITO PARA EL ESTUDIANTE / CANCELADO POR LA CORPORACIÓN.**



## PLANES TRABAJADOS

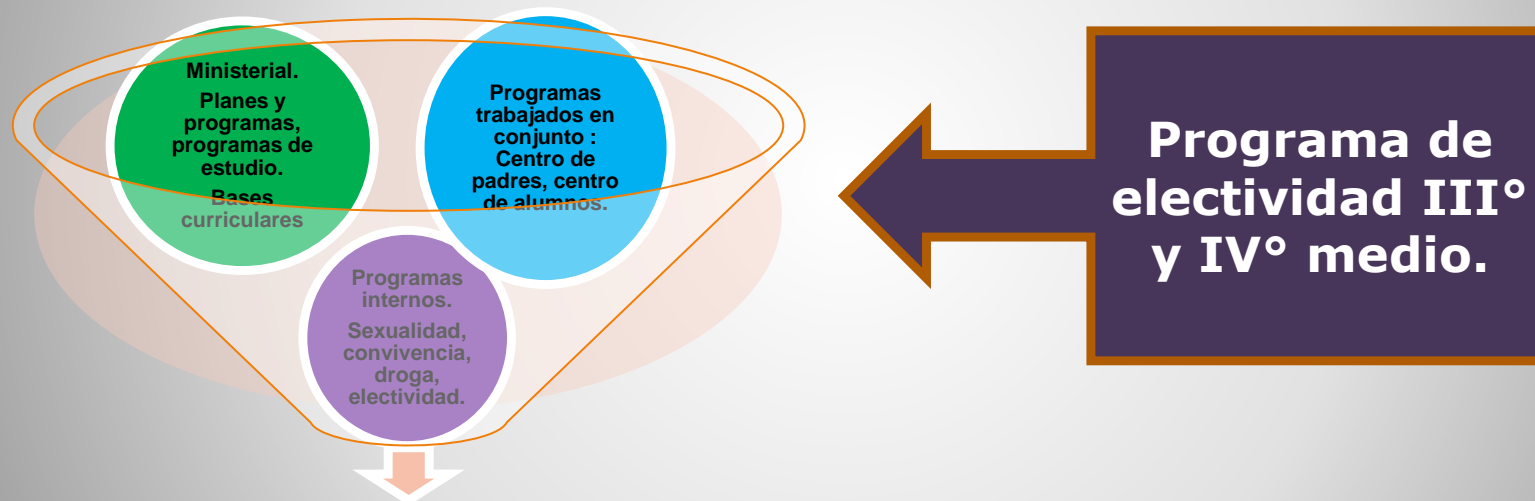

**Colegio se apropia de diferentes Programas.**



**Que favorezca nuestros resultados:  
SIMCE - IDPS - PDT - RENDIMIENTO ANUAL POR ASIGNATURA.**



## RECURSOS Y HERRAMIENTAS UTILIZADAS EN PERIODO 2024



Textos escolares en formato físico o digital.

Correos institucionales y por docente de asignatura.

Classroom – uso opcional de docentes de asignatura.

Puntaje nacional – aprendo libre.

Cada profesor jefe y de asignatura hará uso del horario de atención de apoderados/estudiantes para consultorías.

Reunión de padres y/o apoderados para orientar procesos administrativos, pedagógicos, etc.

**OTROS  
PROCESOS Y  
MECANISMOS A  
REALIZAR.**

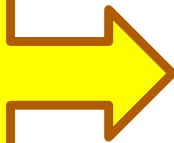

**SEGUIMIENTO UTP, APOYO  
DIFERENCIAL Y PSICOSOCIAL A  
ESTUDIANTES.**



# Colegio Saint George



# Ley SEP

# PME PLAN DE MEJORAMIENTO

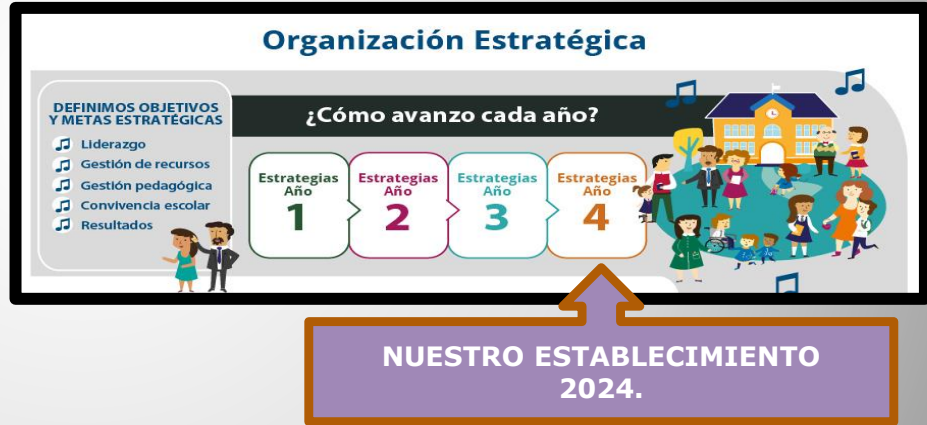

## ACCIONES 2024 100% DE EJECUCIÓN.

**LIDERAZGO**

Actividades asociadas a proyectos por áreas.

Mejoramientos de áreas comunes.

Establecer mecanismos y espacios de entrega de la información.

**PEDAGÓGICO**

Actividades asociadas a trabajo pedagógico con docentes.

Acompañamientos pedagógicos.

Talleres, charlas, jornadas de análisis y reflexión.

Capacitación docente por medio de plataforma digital- en aspectos curriculares.

**CONVIVENCIA**

Proyectos asociados a Planificación anual.

Plan de gestión de convivencia.

Talleres socioemocional – docentes – asistentes – apoderados y estudiantes.



## PME PLAN DE MEJORAMIENTO

**SUPERVISIÓN 2024.  
SUPERVISORA DE PROV-  
COLEGIO**



**PROYECTOS EJECUTADOS  
: POR ASIGNATURA – POR  
DEPARTAMENTO Y POR  
ÁREA.**



**PROCESO  
INFORMATIVO A LA  
COMUNIDAD**



**PME  
2024**



**CONSEJO ESCOLAR.  
DIRECTIVAS CENTRO DE ESTUDIANTE  
– PADRES.  
CONSEJO O GPT.  
REUNIONES ASISTENTES.  
REUNIÓN EQUIPO DE GESTION.**







# **MUCHAS GRACIAS...**

